

Vejledning til datatræk i EG Clinea på ATC-koder

Herunder finder du en vejledning til, hvordan du laver udtræk over patienter fra din praksis baseret på ATC-/medicinkoder.

Tjek her nogle vigtige overvejelser inden du går i gang med dit eget [dataudtræk](#).

Husk også, at du kan få et generelt overblik over dine medicinordinationer på www.ordiprax.dk eller via Ordiprax+ i dit lægesystem.

Hvis du får brug for hjælp

1. Clineas support giver ikke generel vejledning i brug af statistikmodulet, men du kan få råd om konkrete problemstillinger på tlf: **72 60 26 10**.
2. EG henviser desuden til manualen:
http://manual.egclinea.dk/trinvis-eksempler_opret-ny-skabelon.htm
3. Hvis du ikke får løst dit problem via dit systemhus, kan du kontakte Datakonsulenter via <https://www.sundhed.dk/sundhedsfaglig/information-til-praksis/syddanmark/almen-praksis/konsulenthjaelp-til-praksis/sydkip/datakonsulenter-rsd/datakonsulenter/>.

Vær opmærksom på, at søgninger i Clineas statistikmodul på nuværende tidspunkt ikke nødvendigvis giver et retvisende dataudtræk, hvis der tilføjes en eller flere parametre i søgningen (fx ydelseskode), ud over det beskrevet i denne vejledning.

I nogle tilfælde arbejder statistikmodulet langsomt. Dette kan ofte afhjælpes ved at afgrænse din søgning yderligere. Det kan være en god ide at arbejde med en lille gruppe af patienter eller en afgrænset tidsperiode til en start og senere se, om det er muligt at gøre søgningen mere omfattende og fyldestgørende.

Fremgangsmåde

På de sidste 2 sider finder du en oversigt over ATC-koder.

Overvej først hvilke medicinordinationer, du ønsker at lave udtræk på (enkeltpræparater eller grupper af præparater).

Overvej dernæst, om du ønsker supplerende afgrænsning af patientgruppen fx i forhold til:

- 1) Aldersinterval
- 2) Tidsperiode
- 3) Køn

Sådan gør du

Statistikmodulet åbnes fra ikonet øverst i venstre hjørne

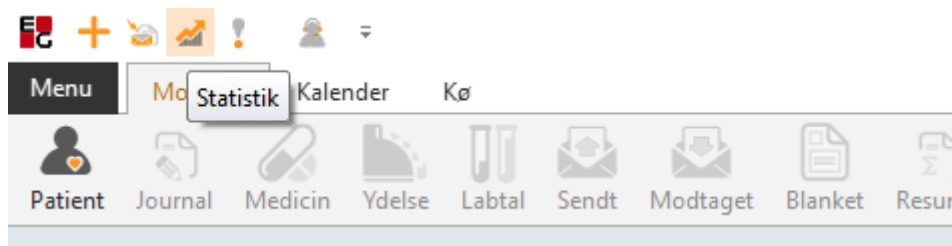

Statistikprogrammet er bygget op af mange elementer, som man selv kan sammensætte, bl.a. Dato, Søg Tekst, Filtrering. Det er alle elementer, hvor man har mulighed for at sætte kriterier op for at specificere sin søgning.

Ved tryk på *Statistik* fremkommer vinduet *Åbn skabelon*.

Her finder du alle de statistik-skabeloner, som allerede er oprettet. Tryk på "Ny" for at oprette en ny skabelon.

(Hvis du vil rette i en eksisterende skabelon: marker skabelonen og tryk på "Ret")

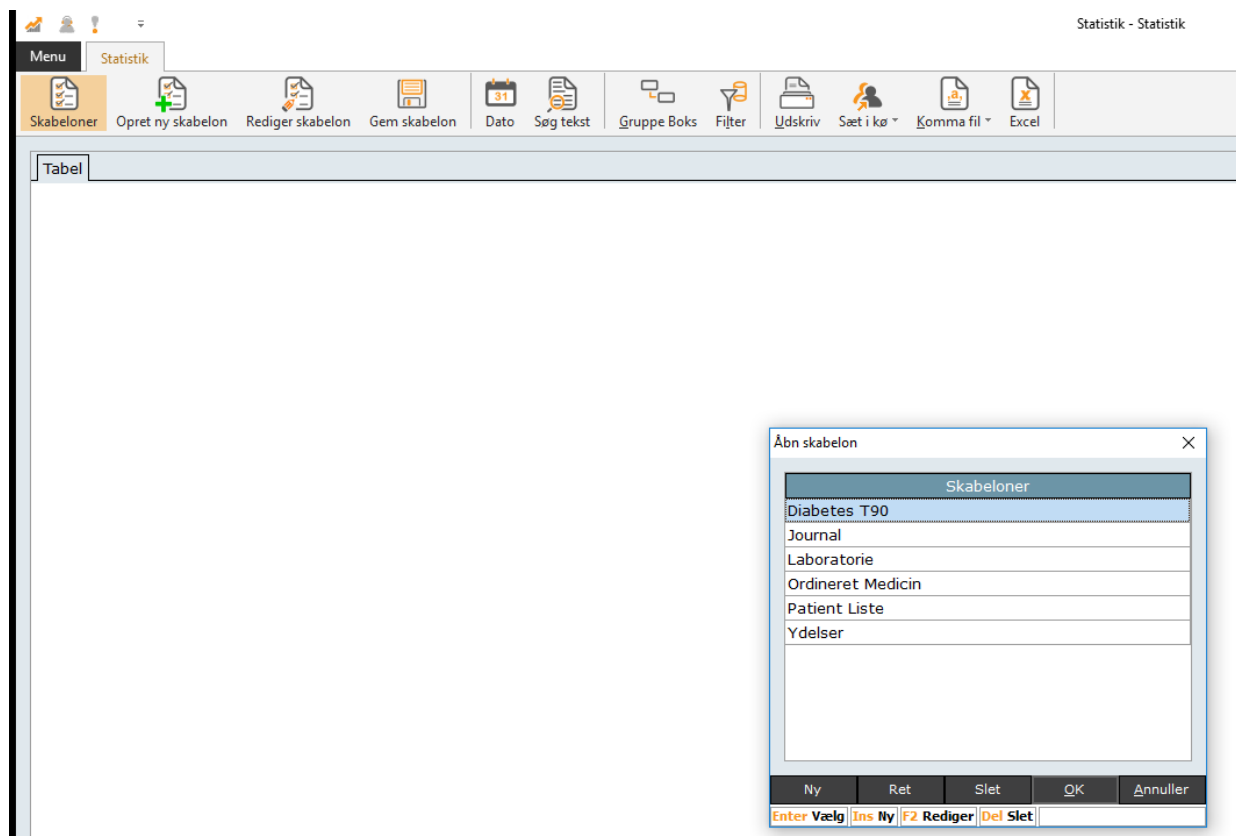

Navngiv herefter skabelonen. Her er valgt navnet Medicin.

Under de enkelte moduler kan du sætte flueben i de felter, som du ønsker skal med i statistikken.

OBS: Vær opmærksom på, at det kun er muligt at vælge data fra 2 moduler. Vælges flere moduler så vil udtrækket ikke være korrekt.

I dette tilfælde er valgt *Modul: Patient*, med felterne CPR, Fornavn, Efternavn, Køn, Alder, Art og Egen læge

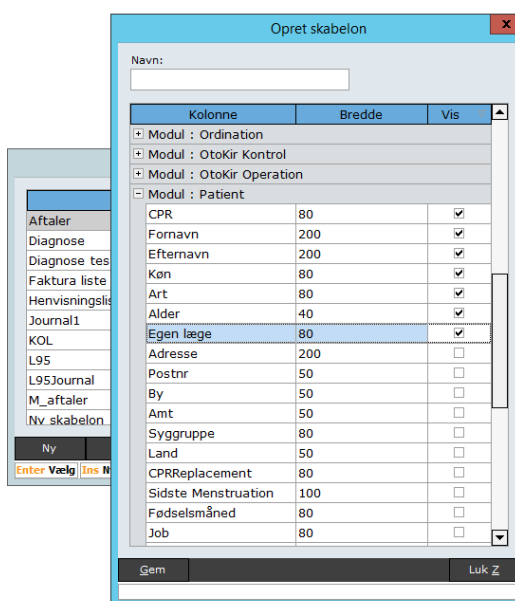

Skærbilledet kan ikke gøres større, så hvis du vil have et overblik over valgte felter, kan du trykke 2 gange på feltet "Vis" og felterne bliver sorteret med felter med flueben øverst i modulet.

I *Modul: Ordination* er der sat flueben i ACT kode
Tryk på "Gem"

Nu fremkommer skærbilledet *Åbn skabelon* igen, og du kan se den nye skabelon i listen. Marker skabelonen og tryk "OK", for at åbne statistikken.

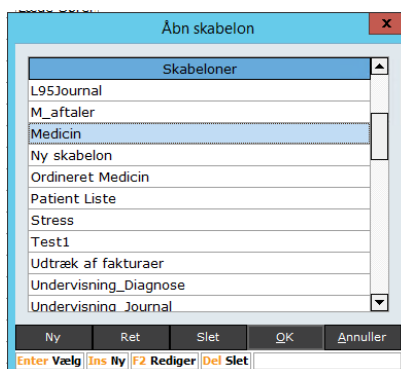

Søgeresultatet kommer frem efter flere minutters søgning

På skærmen ses nu de felter, der blev sat flueben i, under oprettelsen af skabelonen.

Det er en god idé at tjekke antal *poster fundet* nederst i venstre hjørne af statistikken. Hvis dette tal er på 100.000, så læs venligst sidste punkt i denne vejledning ("Ændre indstilling for antal poster der søges i").

ICPC	Dato	CPR	Fornavn	Efternavn	Køn	Alder	Egen læge
L90	12.05.16	151235-3750	Anne Hedvig Holmegaard	Hansen	F	80	Lægeklínikken
A03	06.06.16	200274-3380	FMK	Smilgins	F	42	
A09	06.06.16	200274-3380	FMK	Smilgins	F	42	
A07	02.06.16	010101-2638	Emilie Mikala Brynnum	Bager	F	115	Lægerne Postvænget
A03	19.08.16	010101-0104	Test	Testesen	F	115	
A08	15.06.16	010101-0104	Test	Testesen	F	115	
Y01	15.06.16	010101-0104	Test	Testesen	F	115	
T89	23.08.16	010101-0104	Test	Testesen	F	115	
H29	17.06.16	010101-0104	Test	Testesen	F	115	
K78	24.05.16	010101-0104	Test	Testesen	F	115	
A03	27.05.16	140593-2061	LAMOR	TEST	M	23	
N01	27.05.16	140593-2061	LAMOR	TEST	M	23	
A04	27.05.16	140593-2061	LAMOR	TEST	M	23	
R21	27.05.16	140593-2061	LAMOR	TEST	M	23	
R80	27.05.16	140593-2061	LAMOR	TEST	M	23	
A07	26.06.16	070991-1045	Frank Hansen	Hansen	M	24	
A00	26.06.16	070991-1045	Frank Hansen	Hansen	M	24	

Poster fundet: 17 Patienter fundet: 6

Du kan nu sætte filtre på, og udvælge, hvilke kriterier statistikken skal vise.

Det gøres ved at trykke på den lille tragt, som findes øverst i højre hjørne af de enkelte feltoverskrifter, når du fører musen henover. Du skal kende ATC koderne for de præparater som der ønskes søgning på.

Når filteret fremkommer kan du sætte flueben i de værdier, som du ønsker.

Vær opmærksom på, at de værdier, der fremkommer, kun er de værdier, som der findes poster med, i dit lægesystem. Er der f.eks. ingen poster med ATC-kode J01FA01, vil denne ikke være at finde på listen.

ATC Kode	CPR	Fornavn	Efternavn	Køn	Art	Alder	Egen læge
(Alle)							Lægerne Lu
(Brugerdef...)							Lægerne Lu
<input type="checkbox"/> (Blanke)	101-010	Test	Testesen	F	Egen	118	Lægerne Lu
<input type="checkbox"/> (Ikke Blanke)	101-010	Test	Testesen	F	Egen	118	Lægerne Lu
<input type="checkbox"/> A01AA01	446-969	Tester	Testersen	F	Egen	73	Lægerne Lu
<input type="checkbox"/> A01AB03	446-969	Tester	Testersen	F	Egen	73	Lægerne Lu
<input type="checkbox"/> A01AB04	446-969	Tester	Testersen	F	Egen	73	Lægerne Lu
<input type="checkbox"/> A01AB09	446-969	Tester	Testersen	F	Egen	73	Lægerne Lu
<input type="checkbox"/> A01AC01	446-969	Tester	Testersen	F	Egen	73	Lægerne Lu
<input type="checkbox"/> A01AD02	446-969	Tester	Testersen	F	Egen	73	Lægerne Lu
<input type="checkbox"/> A01AD11	446-969	Tester	Testersen	F	Egen	73	Lægerne Lu
<input type="checkbox"/> A02AA04	446-969	Tester	Testersen	F	Egen	73	Lægerne Lu
<input type="checkbox"/> A02AD01	446-969	Tester	Testersen	F	Egen	73	Lægerne Lu
<input type="checkbox"/> A02AF	446-969	Tester	Testersen	F	Egen	73	Lægerne Lu

Under feltet *Egen læge* vælger du din egen praksis, så der kun fremkommer patienter, som er tilknyttet din praksis.

Under feltet *Art* vælges 'Egen' for kun at se nulevende patienter.

ICPC	Dato	CPR	Fornavn	Efternavn	Køn	Alder	Egen læge
P01							(Alle) (Brugerdef...) <input type="checkbox"/> (Blanke) (Ikke Blanke) <input checked="" type="checkbox"/> Lægehuset i Kirke Hyllinge
P76	24.08.16	010354-010	Test	Testesen	F	62	Lægehuset i Kirke Hyllinge
P03	07.05.15	010354-010	Test	Testesen	F	62	Lægehuset i Kirke Hyllinge
P74	24.08.16	010354-010	Test	Testesen	F	62	Lægehuset i Kirke Hyllinge
P06	06.03.16	010354-010	Test	Testesen	F	62	Lægehuset i Kirke Hyllinge
P99	24.08.16	010354-010	Test	Testesen	F	62	Lægehuset i Kirke Hyllinge
Z05	24.08.16	010354-010	Test	Testesen	F	62	Lægehuset i Kirke Hyllinge
P02	24.08.16	010354-010	Test	Testesen	F	62	Lægehuset i Kirke Hyllinge
P29	05.06.15	010354-010	Test	Testesen	F	62	Lægehuset i Kirke Hyllinge
P01	01.02.13	010354-010	Test	Testesen	F	62	Lægehuset i Kirke Hyllinge

Ændre indstilling for antal poster der søges i

Under Indstillinger (klik på *Menu/Indstillinger* og vælg *Statistik* til venstre), finder du en indstilling som hedder "Max poster". Denne er som standard sat til 100.000.

Hvis du/i har en meget stor praksis, kan det være, at i har flere end 100.000 poster i jeres lægesystem. Søgninger stopper når antallet for "Max poster" er nået, og derved vil der ikke blive søgt i alle poster, og de data der fremkommer er derfor ikke nødvendigvis komplette.

Ved at redigere antallet i "Max poster" til et noget højere tal, kan i komme ud over denne problemstilling.

Dobbeltklik på feltet "Max poster", fjern krydset i 'Brug standardværdi' indtast et nyt tal f.eks. 500.000 og tryk OK.

Relevante ATC-koder ved fremsøgning af patienter

Herunder finder du eksempler på ATC-koder for et uddrag af lægemiddelgrupper.

Jo flere bogstaver eller tal ATC-koden indeholder, jo mere specifik/snæver bliver søgningen.

Lægemiddelgruppe	ATC-kode	Generisk navn	Evt. Handelsnavn
Protonpumpe-hæmmere (PPI)	A02BC	omeprazol, lansoprazol, esomeprazol, pantoprazol, rabeprazol	
Trombocythæmmere	B01AC07 og	Dipyridamol	Persantin Retard
	B01AC30	dipyridamol + acetylsalicylsyre	Asasantin Retard
Midler mod overaktiv blæresyndrom (UDEN tilskud)	G04BD08	solifenacin	Vesicare
	G04BD09	Trospium	Spasmo-lyt
	G04BD10	Darifenacin	Emselex
	G04BD11	Fesoterodin	TOVIAZ
	N06AX21	Duloxetin	Yentreva
Opioider	N02A	pethidin, fentanyl, buprenorfin, codein, oxycodone, tramadol m.fl.	
Steroider til inhalation, inkl. kombinations-præparater (ICS og ICS/LABA og ICS/LABA/LAMA)	R03BA (ICS)	beclometason, budesonide, fluticason, mometasonfuronat, ciclesonid	Beclomet Easyhaler, Giona Easyhaler, Spirocort, m.fl.
	R03AK (ICS/LABA)	budesonide + formoterol, fluticasone + salmeterol,	Bufomix Easyhaler, Symbicort, Seretide, Innovair, m.fl.
	R03AL08 (ICS/LABA/LAMA)	fluticason + vilanterol + umeclidinium	Trelegy Ellipta
	R03AL09 (ICS/LABA/LAMA)	beclometason + formoterol + glycopyrronium	Trimbow
Antidepressiva	N06AB (SSRI)	fluoxetin, citalopram, paroxetin, sertralin, flucoxamin, escitalopram	Fontex, Cipramil, Seroxat, Zoloft, m.fl.
	N06AX (SNRI og NaSSA)	duloxetin, venlafaxin, mianserin, mirtazepin	Cymbalta, Eflexor, Combar, m.fl.
Nonsteroid antiinflammatoriske midler (NSAID)	M01A	diclofenac, ibuprofen, naproxen, m.fl.	Diclon, Ibumetin, Bonyl, m.fl.
Benzodiazepiner (anxiolytika)	N05BA	diazepam, chlordiazepoxid, oxazepam, lorazepam, bromazepam, clobazam, alprazolam	Stesolid, m.fl.
	N03AE01	Clonazepam	Rivotril
Benzodiazepin-lignende midler (cyclopyrroloner)	N05CF	zopiclon, zolpidem	Imoclone, Imovane, Stilnoct, m.fl.
Bredspektrede antibiotika (fluorquinoloner til systemisk brug)	J01MA	ciprofloxacin, moxifloxacin	Cifin, Avelox, m.fl.

Hvis du har brug for at finde ATC-koden for et bestemt præparat, kan du f.eks. finde det ved opslag på pro.medicin.dk som vist her:



Avelox®

Moxifloxacin

J01MA14

Amning | Andre anvendelsesområder | Anvendelsesområder | Bivirkninger | Bloddonor |
Dispenseringsform | Doping | Doseringsforslag | Egenskaber, håndtering og holdbarhed |
Farmakodynamik | Farmakokinetik | Firma | Forgiftning | Forsigtighedsregler | Foto og

Du kan læse mere om ATC-koder her:

<http://pro.medicin.dk/Artikler/Artikel/184> eller

<http://pro.medicin.dk/Laegemiddelgrupper/Grupper/>

https://www.whocc.no/atc/structure_and_principles/